

登録と試合申込 マニュアル

兵庫県協会へアレンジ用

ファイルの流れ	2
登録試合申込のファイルの説明	3
登録マスターデータ 1	4
登録マスターデータ 2	5
登録名簿	6
個人戦申込用(県協会)1枚目～2枚目	7
個人戦申込用(県協会)カーニバル1枚目～2	8
近畿総合(一般の部)申込書(兵庫推薦者)	9
近畿総合(シニアの部)申込書(兵庫推薦者)	10
全日本シニアバドミントン申込書	11
全日本社会人バドミントン選手権大会	12

審判更新用紙
会員証再発行依頼書

お願い！

mailを送るとき次の事をお願い致します。
件名 (例)年代別申込(SuperBird) 後から検索出来ない
添付するファイル名 ファイル名は基本的に変更しない
SuperBird.xlsx
(届いたファイルをそのまま上書きして更新していきます。)
携帯等ではありませんので、誰から送ったか送付名を
必ず、記入お願い致します。

吉岡のメールアドレス

k_yoshioka_pasoyaro@br4.fiberbit.net

ファイルの流れ

社会人連盟
ファイルの送付
***.lzh



各団体へ
ファイルの受け取り
***.lzh ↓
***.xlsx

1 ファイルはデータ圧縮してパスワードを設定してお送り致します。

パスワードは、先にmailでお送り致します。

2 パスワードを入力してファイルを解凍します

登録試合申込3.0.0(*団体名*).zip

ファイルをWクリックして「圧縮フォルダーツール」 → 展開
すべて展開をクリック

展開先の選択とファイル展開 画面が表示されます。

そのまま下にある 展開ボタンをクリックしてください。

デスクトップの中に 登録試合申込3.0.0(*団体名*)ホルダーが表示。

登録試合申込3.0.0(*団体名*).xlsx のファイルがあります。

このファイルが解凍されたファイルになります。

このファイルを、あなた様の必要なフォルダーに保存してお使いください。

登録の申込
各団体
登録試合申込
ファイルを入力



社会人連盟
登録試合申込
ファイル受け取り

登録完了

試合の申込
各団体
登録試合申込
ファイルを入力

受取確認
mail

事務局へ

データ処理係

印刷された申込書の受取 | ファイルすべてをmailで受取

紙ベース集計 | データ集計

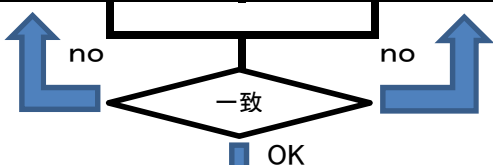

組合せデータ
& PG作成

追加登録
登録試合申込
ファイルを入力



社会人連盟
登録試合申込
ファイル受け取り

追加登録は
逐次
受付けます

登録試合申込のファイルの説明

① 登録マスターデータ

このファイルは、下記の②～⑱の入力に使うデータを入力する場所です。

② 登録名簿

①で登録された1～69迄の登録者を団体の登録者として表示する場所です。

③ ～ ⑧ 社会人クラブ専用の申込ファイル

③ 社会人団体申込書 (春・秋大会の団体戦の申込ファイルです)

④ 選手変更届け (選手の変更を届けるファイルです)

⑤ 大会不参加連絡所 (大会参加出来ない不参加届けです)

⑥ シニアリーグ (春・秋のシニア団体戦の申込ファイルです)

⑦ 個人戦申込用(社会人)1枚目

全国予選会・年代別

⑧ 個人戦申込用(社会人)2枚目

ランク別大会の申込ファイルです

⑨ ～ ⑩ 社会人クラブ専用近畿申込ファイル

⑨ 近畿社会人クラブ団体戦

⑩ 近畿社会人個人戦申込書(兵庫推薦者)

⑪ ～ ⑬ 社会人クラブ専用全国申込ファイル

⑪ 全国社会人クラブ対抗申込書1

⑫ 全国社会人クラブ対抗申込書2

⑬ 全国社会人個人戦申込書(兵庫県推薦者)

⑭ ～ ⑰ 兵庫県バドミントン協会専用申込ファイル

⑭ 個人戦申込用(県協会)1枚目

県総合・県民大会

⑮ 個人戦申込用(県協会)2枚目

申込ファイル

⑯ 個人戦申込用(県協会)カーニバル1枚目

カーニバル大会

⑰ 個人戦申込用(県協会)カーニバル2枚目

専用申込

⑱ 近畿総合(一般の部)申込書(兵庫推薦者)

⑲ 近畿総合(シニアの部)申込書(兵庫推薦者)

⑳ 全日本シニアバドミントン申込書

㉑ 審判更新S4号 審判更新用紙です。

㉒ 会員書再発行依頼書

(氏名変更・印字ミス・紛失・破損で再発行する為の用紙)

登録マスターデータ 1

① 入力

このファイルのデータは、現時点の日本バドミントン協会から送られてきたデータを貼り付けてあります。間違っていたら、日バ（日本バドミントン協会）のデータも間違いと言うことです。

必要ない項目は、非表示処理されております。

					団体名を下から選んでコピー&ペー
		連盟内登録番号		登録 チーム名	1 左の団体4
登録順no	ここは入力禁止	サポート番号(入力なし)	会員番号	所属団体番号	所属団体名(下のリストから) 氏名 姓
1					

入力場所と内容

1

- 1 団体名を 下の(98行から下のリストから)貴団体を、コピー&ペーストで貼り付けてください。連盟内登録番号が表示されます。
新規チームは、直接入力してください。
#N/Aが表示されますがそのままOK

003	AQUA
004	ACTIVEPlus
005	あじさい
006	伊丹BC
007	あすなるクラブ
008	ADVANCE
009	ATOM
010	共済
010	共済
011	難波クラブ
012	いなみの
013	WeeD
014	WINGS
015	ウエストシルバー
016	ウッディシャトルズ
017	ELMER

4

2

3

2 貴チーム登録者の入力エリア

登録準no/ 1 ~ 69 迄がチームの登録者になります。

3 他のチーム選手と組まれる方の入力エリア

登録準no/ 70 ~ 90 迄が選手の登録になります。

4 個人データは既に入力されている場合は追加と削除を行います。

この時点で、順番は考慮する必要はありません。

後から、ソートを使用して順番の並べ換えを行います。

たとへば、先に男子から並べて次に女子の順番にする事も出来ます。

2

3

4

5 入力は次の場所から入力してください。

団体名をコピー&ペーストで入力してください。

氏名姓 → 氏名名 → 姓名のフリガナ → と薄緑エリアを入力してください。監督・連絡者・PC管理は該当する内容をリストの中から選んで下さい。

追加登録で既に登録番号を持っておられる方は、入力して下さい必ず新規登録者に登録番号の有無の確認をお願い致します。

※審判資格 お持ちの場合 **備考欄** に3級・2級・1級を記入

※他のチームの選手と組まれる方の入力について

(会員番号・団体名・氏名・フリガナ・性別・審判種類)必須項目

登録マスターデータ 2

6 入力データの取り消し

今年度の登録を行わない方は、空白にしてください。

1行の内容を空白にする場合は、(例)登録順no/1の登録者
C5列をクリックして移動バーでAR列を表示して

Shiftキーを押しながらAR5をクリックしてC5～AR5が選択表示

マウスの右ボタンをクリックして数値と値をクリアーしてください。

行は空白のままにして於いて下さい。

7 ソートを行います。入力順番を並べたい順番に並べ代えます。

※ 他のファイルで申込作業をしている場合は禁止です。

作業中に入れてる途中でソートすると番号の(登録順no)登録者
が変わり、選手の名前が変わってしまいます。

ソートの方法

10人登録されている場合

登録順no1～no10迄の選手を並べ代えます。

C5(サポート番号)をクリック ARが見える所まで移動

Shiftキーを押しながらAR14をクリック選択

(C5からAR14をブラウザで選択してもOK)

メニューバーから(ホーム …データ…)

データを選択 並べ替え を選択

ソートキーを選択複数選択可能

男子・女子の順で あいうえお順 にしたい場合

第1キー(Yの降順or性別名)・第2キー 氏名フリガナで昇順で
OKでソートできます。

団体戦も個人戦も入力する場合分かれているので

見つけやすいので入力が楽になります。

8 登録順no の役割

この番号は、すべての申込で選手を入力するための
基礎となる番号です。

各申込シートの右側の蘭に番号と個人名が表示されます

9 備考欄の使い方について

追加登録者は、日バ登録者番号を持っているかの確認必要

氏名・フリガナ・生年月日・住所・mail・携帯番号など登録データ
等の間違いがありましたらリストの中から選択して下さい。

が間違っていた場合、備考欄リストから選択して入力して下さい。

新規登録者/日バ登録者番号有り/氏名変更/氏名漢字間違い/

フリガナ変更/生年月日間違い/〒変更/住所変更/mail変更/

電話番号変更/変更複数有り/代表者変更/連絡者変更/PC管理者変更

登録名簿

登録名簿は、各クラブ代表者がクラブ員の管理用にお使い下さい。
この名簿は、兵庫県社会人クラブバドミントン連盟事務局としても各団体の管理として使用します。

特に、代表者・連絡者・PC管理者との連絡に使用致します。
登録名簿は、68名までの会員を登録できます。

入力について

平成 29 年度会員登録名簿

連盟内番号 999

平成29年4月1日 年齢起算日

団体名	PASOYARO			連絡担当者	大阪 みなみ(PASOYARO)		
代表者名	兵庫 有馬(PASOYARO)			連絡者住所	〒540-8570大阪府中央区大津町2丁目		
代表者住所	〒650-8567兵庫県神戸市中央区下山手通5丁目10番1号			連絡者Eメール(PC)			
代表者TEL(携帯)				連絡者Eメール(携帯)			
監督の番号を入力	1	連絡者とPC管理者が同じ時は不要		連絡者Eメール(携帯)			
連絡者の番号を入力	2	電話番号は必須項目		PC管理者氏名	奈良 しかまろ(PASOYARO)		
PC管理者の番号を入力	3			PC管理者(PC)			

No	氏名	登録番号	種別	性別	生年月日	電話番号(携帯)	郵便番号	住所	審判有効期限
1	兵庫 有馬	999999900	1級	男性	1989/4/1		650-8567	兵庫県神戸市中央区下山手通5丁目10番1号	2023.3.31
2	大阪 みなみ	999999991	2級	女性	1989/4/2		540-8570	大阪府中央区大津町2丁目	2019.3.31
3	奈良 しかまろ	999999992	3級	男性	1989/4/3		630-8501	奈良市登大路町30	2019.3.31
4	浪置 びわ子	999999993	3級	女性	1989/4/4		520-8577	大津市京町四丁目1番1号	2019.3.31
5	和歌山 みかん	999999994	3級	女性	1989/4/5		640-8585	和歌山市小松原通1-1	2019.3.31
6	京都 舞子	999999995	3級	女性	1989/4/6		602-8570	京都市上京区下立赤通新町西入敷ノ内町	2019.3.31
7	岡山 穂太郎	999999996	3級	男性	1989/4/7		700-8570	岡山市北区内山ノ下2丁目4番6号	2019.3.31
8	岐阜 阿波子	999999997	3級	女性	1989/4/8		770-8570	岐阜県岐阜市代町1丁目1番地	2019.3.31
9	鳥取 皇太郎	999999998	3級	男性	1989/4/9		680-8570	鳥取県高松市東町1丁目220	2019.3.31
10	香川 うらどん	999999999	3級	男性	1989/4/10		760-8570	香川県高松市善町四丁目1番10号	2018.3.31

- 1 代表者の入力
連絡者の入力
PC管理者の入力

代表者の番号を入力して下さい。
連絡者の番号を入力して下さい。
連絡者がパソコンの使用が出来ない場合
クラブの中から、又は別の団体をお願い
する場合、ここに該当者の番号を入れて
下さい。

※ 別の団体から入力する場合この方の登録は、クラブ員では
ありませんので、登録順no70番以降に入力して下さい。
その番号をPC管理者の横に入力場所があります。

- 2 年齢起算日の入力 各シートで計算する為の年齢起算日を
設定する場所です。

カーニバル大会とシニアリーグは起算日が
シートの中に設定されております。

このシートでの入力は以上です。

- 3 審判の更新確認について
審判有効期限

有効期限が日本バドミントン協会から
データとして(マスターデータとして)
送られてきます。

この内容を見て各クラブ員は更新時期
の判断が可能になります。

※ 平成30年まで現行の登録番号が自分の番号に移行しており、2年間纏めて処理されて
おり日バもかなり混乱しており完全に正しい情報ではありません。
有効期限は、正しいのですがまだ表示されていないものもあります。

個人戦申込用(県協会)1枚目～2枚目

第 回兵庫県 参加申込書(県民・総合)

申込締切日 要項をご確認ください! 午後5時 必着 厳守、以後は受けません

*記入上の注意

1. 楷書でフルネームを記入すること
2. ランク順に記入すること。(種目毎でA・Bは不可)
3. 種目、所属記入欄は、必ず個人毎に記入すること。(MS・WDにて可)
4. 種目の記入で " (チョンチョンはダメです!)。

1/

年齢起算日 H29.4.1

単 申込書

種 目	ランク	審判 資格	no 入力	選手	所属クラブ	(選手ふりがな)	生年月日	年齢
1			3					
2								

2

入力

1

1 種目(単)

MSWS～75MSWS リストから選択

2

2 クラブ内ランク

同じ種目が複数申し込まれた場合
ランク順位を設定してください。

3

3 no入力

選手番号を入力してください。

4

単の申込は申込団体名から行ってください。

7								
---	--	--	--	--	--	--	--	--

所属団体名

申込責任者

住 所 〒

大会参加料

一般

一般

混合

(中)高校生

(中)高校生

no
入力

5

PASOYARO

印

連盟内番号

999

電話

(FAX番号)

単

複

複

単

複

2,500円×()

5,000円×()

5,000円×()

1,500円×()

3,000円×()

- 円

- 円

- 円

- 円

- 円

合計 - 円

*申込責任者の連絡先は昼夜どちらでも連絡が出来る電話番号にしてください。

領収書

入力(必要・不要)

金額

円

4

1 種目(複)

MD～75WD

X・30X～75X

5

申込責任者

申込責任者を選択してください。

6

集計の入力

参加数を入力してください。
申込書が2枚必要な時は集計は
2枚目に入力してください。

個人戦申込用(県協会)カーニバル1枚目～2

第31回兵庫県バドミントンカーニバル大会

参加申込書

申込締切日 12月28日(水) 午後5時 必着 厳守、以後は受け付けません

*記入上の注意

1. 楷書でフルネームを記入すること
2. ランク順に記入すること。(種目毎でA・Bは不可)
3. 種目、所属記入欄は、必ず個人毎に記入すること。(MS・WDにて可)
4. 種目の記入で「」(チャンションはダメです！)。

1/

年齢起算日 H30.1.1

生年月日入力例 s31.4.1
s31/4/1

種目	ランク	審判資格	選手	所属クラブ	(選手ふりがな)	生年月日	年齢

1 1種目

MA/MB/WA/WB/

合算70・80・90・100・110・120・
130・140(MD/WD)

小WA 小WB 小WC 小MA
小MB 小MC
中M 中W 高M 高W
親A 親B 親C
XA XB 70X 80X
90X 100X 110X 120X
130X 140X

2 クラブ内ランク

同じ種目が複数申し込まれた場合
ランク順位を設定してください。

3 no入力

選手番号を入力してください。

4

所属団体名
申込責任者

no
入力

PASOYARO

連盟内番号
999

住所 〒

大会参加料

電話

(FAX番号)

一般	複	人	2,500円×()	-	円
高校生・60歳以上	複	人	1,500円×()	-	円
中学生	複	人	1,000円×()	-	円
小学生	複	人	500円×()	-	円
親子複(中学生)	複	組	2,500円×()	-	円
親子複(小学生)	複	組	2,000円×()	-	円
			合計	-	円

*申込責任者の連絡先は昼夜どちらでも連絡が出来る電話番号にしてください。

領収書

(必要・不要)

金額

円

4 申込責任者

申込責任者を選択してください。

5 集計の入力

参加数を入力してください。
申込書が2枚必要な時は集計は
2枚目に入力してください。

近畿総合(一般の部)申込書(兵庫推薦者)

第66回近畿総合バドミントン選手権大会(一般の部)大会申込書(推薦分)

申込締切日 要項をご確認ください! 午後5時 必着 厳守、以後は受けません

*記入上の注意

1. 楷書でフルネームを記入すること
2. 推薦順に記入すること。
3. 種目、所属記入欄は、必ず個人毎に記入すること。(30MS・30WDにて可)
4. 種目の記入で # (チョンチョンはダメです!)

1/1

年齢起算日 H29.4.1

単 申込書 ランクは入力しないでOKです。県協会でも入力します。

種目	ランク	審判資格	選手	所属クラブ	(選手ふりがな)	生年月日	年齢

1 2 3

近畿総合個人戦の申込

単の申込は申込団体名から行ってください。

入力

- 1 種目(単) MS・WS リストから選択
- 2 クラブ内ランク 記入はしないでください
県で纏めて処理します。
- 3 no入力 選手番号を入力してください。

復の申込

4

--	--	--	--	--	--	--	--

所属団体名 PASOYARO 連盟内番号

申込責任者 5 1 兵庫 有馬 印 999

住所 〒 650-8567 兵庫県神戸市中央区下山手通5丁目10番1号 電話 (FAX番号) 078-341-7711

大会参加料	電話				
一般	単	3,500円×()		-
一般	複	7,000円×()		-
混合	複	7,000円×()		-
中高校生	単	2,500円×()		-
中高校生	複	5,000円×()		-
中高校生混合	複	5,000円×()		-
合計					- 円

*申込責任者の連絡先は昼夜どちらでも連絡が出来る電話番号にしてください。

入力

- 4 1 種目(複) MD・WD・X
- 5 申込責任者 申込責任者を選択してください。
- 6 集計の入力 参加数を入力してください。

近畿総合(シニアの部)申込書(兵庫推薦者)

第15回近畿総合バドミントン選手権大会(シニアの部)大会申込書(推薦分)

申込締切日 要項をご確認ください! 午後5時 必着 厳守、以後は受けません

*記入上の注意

1. 楷書でフルネームを記入すること
2. 推薦順に記入すること。
3. 種目、所属記入欄は、必ず個人毎に記入すること。(30MS・30WDにて可)
4. 種目の記入で # (チョンチョンはダメです!)

1/1

年齢起算日 H29.4.1

単 申込書 ランクは入力しないでOKです。県協会で入力します。

種目	ランク	審判資格	NO入力	選手	所属クラブ	(選手ふりがな)	生年月日	年齢

1 1 2 3

近畿総合個人戦の申込

単の申込は申込団体名から行ってください。

入力

- 1 1 種目(単) 30MS~75WS リストから選択
- 2 2 クラブ内ランク 記入はしないでください
県で纏めて処理します。
- 3 3 no入力 選手番号を入力してください。

4 復の申込

--	--	--	--	--	--	--	--	--

所属団体名	NO入力	PASOYARO				連盟内番号
申込責任者						999
住所 〒						印
大会参加料	電話	(FAX番号)				
60歳以下	単	3,500円×()		-
60歳以下	複	7,000円×()		-
60歳以下	混合	7,000円×()		-
60歳以上	単	2,500円×()		-
60歳以上	複	5,000円×()		-
60歳以上	混合	5,000円×()		-
合計						- 円

*申込責任者の連絡先は昼夜どちらでも連絡が出来る電話番号にしてください。

入力

- 4 1 種目(複) 30MD/30WD/35MD/35WD/40MD/
40WD/45MD/45WD/50MD/50WD/
55MD/55WD/60MD/60WD/65MD/
65WD/70MD/70WD/75MD/75WD/
X/30X/35X/40X/45X/50X/55X/
60X/65X/70X/75X/
- 5 申込責任者 申込責任者を選択してください。
集計の入力 参加数を入力してください。

6

全日本シニアバドミントン申込書

第33回全日本シニアバドミントン選手権大会 参加申込書

申込締切日 要項をご確認ください！ 午後5時 必着 厳守、以後は受けません

*記入上の注意

年齢起算日 **H29.4.1**

1/1

注：県外の選手と組まれる場合は必ず相手側の県にでも申込をお願いします。 年齢は自動的に計算されます

種目	NO 入力	選手	(選手ふりがな)	生年月日	年齢	都道府県名	他の 出場種目	会員番号	公認審判員 登録No.

会員登録番号・審判登録番号が必要になります。
登録マスターデータに上記のデータが記入されていることを確認

- 1 種目(単) MSWS～75MSWS リストから選択
- 2 no入力 選手番号を入力してください。
- 3 推薦 前年度の成績で推薦が有る方は○を選択

複									
混合									

所属団体名 **PASOYARO**
 申込責任者 _____ 印
 住所 〒 _____
 大会参加料 電話 _____ (FAX番号) _____

連盟内番号
999

5,000円×()人	単	- 円
5,000円×()人	複	- 円
5,000円×()人	混合複	- 円
	合計	- 円

*申込責任者の連絡先は昼夜どちらでも連絡が出来る電話番号にしてください。

- 1 種目(複) MD～75WD
- 3 推薦 前年度の成績で推薦が有る方は○を選択
- 種目(混合複) X・30X～140X
- 2 申込責任者 申込責任者を選択してください。
- 3 集計の入力 参加数を入力してください。

全日本社会人バドミントン選手権大会申込書

会員登録番号・審判資格が必要になります。
登録マスターデータに上記のデータが記入されていることを確認
生年月日の代わりに団体を入力します。

、

